



Prefeitura Municipal de Paranapoema



Estado do Paraná

CNPJ - F.M.S. nº 12.102.969/0001-17

SECRETARIA MUNICIPAL DE SAÚDE

SECRETARIA MUNICIPAL DE SAÚDE DE PARANAPOEMA

PROGRAMAÇÃO ANUAL DE SAÚDE

ANO: 2024



Prefeitura Municipal de Paranapoema



Estado do Paraná

CNPJ - F.M.S. nº 12.102.969/0001-17

SECRETARIA MUNICIPAL DE SAÚDE

SIDNEY FRAZATTO
Prefeito Municipal

Francinaldo Borges da Silva
Vice Prefeito Municipal

MANOEL SOARES
Secretário Municipal de Saúde

DANIELLE SILVA SOARES
Presidente do Conselho Municipal de SAÚDE



Prefeitura Municipal de Paranapoema



Estado do Paraná

CNPJ - F.M.S. nº 12.102.969/0001-17

SECRETARIA MUNICIPAL DE SAÚDE

SUMÁRIO

- 1 – Introdução
- 2 – Identificação
- 3 – Equipes Técnica
- 4 – Conselho Municipal de Saúde
- 5 – Organograma
- 6 – Recursos Humanos
- 7 – Diretrizes e Metas para o Ano de 2024



Prefeitura Municipal de Paranapoema



Estado do Paraná

CNPJ - F.M.S. nº 12.102.969/0001-17

SECRETARIA MUNICIPAL DE SAÚDE

1.Introdução

A portaria nº 2.135, de 25 de setembro de 2013 define a Programação Anual de Saúde (PAS) como o instrumento que operacionaliza as intenções expressas no Plano de Saúde e tem por objetivo anualizar as metas do Plano de Saúde e prever a alocação dos recursos orçamentários a serem executados.

A presente Programação Anual de Saúde contém, de forma sistematizada, as diretrizes, objetivos, ações e metas conforme definidas no Plano Municipal de Saúde, que deverão ser desenvolvidas no decorrer do ano de 2023 no município de Paranapoema.

As metas anuais estão especificadas na Pactuação do SISPACTO e para cada ação definida apresentaremos os indicadores utilizados no monitoramento e na sua avaliação.

Conforme Lei complementar nº 141 de 13 de Janeiro de 2012, o município apresentou a Programação Anual de Saúde ao Conselho Municipal de Saúde.

“A Programação Anual de Saúde é o instrumento que operacionaliza as finalidades expressas no Plano de Saúde.”

Na Programação, são detalhadas – a partir dos objetivos, das diretrizes e das metas do Plano de Saúde – as ações, as metas anuais e os recursos financeiros que operacionalizam o respectivo Plano.

É importante identificar também as áreas responsáveis e as parcerias necessárias para a execução das ações, as quais representam o que se pretende fazer para o alcance dos objetivos.

Cabe assinalar que a Programação Anual de Saúde reúne o conjunto das iniciativas a serem implementadas pela respectiva esfera de gestão em determinado ano.

A elaboração da Programação deve ser coordenada pela área de planejamento ou, no caso de não existir, por uma equipe designada para tal. Em outras palavras, isso significa que a



Prefeitura Municipal de Paranapoema



Estado do Paraná

CNPJ - F.M.S. nº 12.102.969/0001-17

SECRETARIA MUNICIPAL DE SAÚDE

Programação Anual de Saúde contém – de forma sistematizada, agregada e segundo a sua estrutura básica – as programações de áreas técnicas específicas.

A presente Programação Anual de Saúde tem por objetivo demonstrar o conjunto de ações e metas das programações técnicas elencadas no Plano Plurianual de Saúde – 2022 a 2025 no município de Paranapoema.

Em consonância com os princípios e diretrizes do SUS e a partir das diretrizes da política municipal de saúde, esta Programação Anual de Saúde tem também como objetivo identificar os recursos financeiros e parcerias que possibilitarão a elevação das condições de acesso e qualificação na área de saúde em âmbito municipal.



Prefeitura Municipal de Paranapoema



Estado do Paraná

CNPJ - F.M.S. nº 12.102.969/0001-17

SECRETARIA MUNICIPAL DE SAÚDE

2. IDENTIFICAÇÃO

Caracterização do Município

Nome: Paranapoema-Pr

Secretário Municipal de Saúde:

Manoel Soares

Prefeito Municipal:

Sidney Frazatto

Vice-Prefeito:

Francinaldo

Poder Legislativo:

Renan Ito dos Santos – Presidente

Davi José da Costa – Vice Presidente

Luzinete Gonçalves Ribeiro dos Santos

José Augusto Soares

Bruno Carlos dos Santos

Loan Junior José de Araújo

Edson Paulo Jorge



Prefeitura Municipal de Paranapoema



Estado do Paraná

CNPJ - F.M.S. nº 12.102.969/0001-17

SECRETARIA MUNICIPAL DE SAÚDE

3. EQUIPE TÉCNICA

SECRETÁRIO MUNICIPAL DE SAÚDE

Manoel Soares

ENFERMEIRA UNIDADE BÁSICA DE SAÚDE

Renata Alves Facioli

ENFERMEIRA ESTRATÉGIA SAÚDE DA FAMÍLIA

Lucineide de Souza Soares

SETOR DE AGENDAMENTO

Amanda Aparecida da Costa

Elizabeti Custódio Jorge dos Santos

FARMÁCIA DA UNIDADE DE SAÚDE

Talita Brás

CENTRO DE FISIOTERAPIA

Danielle da Silva Soares

VIGILÂNCIA SANITÁRIA

Bertinho Gomes



Prefeitura Municipal de Paranapoema



Estado do Paraná

CNPJ - F.M.S. nº 12.102.969/0001-17

SECRETARIA MUNICIPAL DE SAÚDE

VIGILÂNCIA EPIDEMIOLÓGICA

Renata Alves Facioli

SETOR DE ENDEMIAS E VETORES

Francisco Antônio dos Santos

Eriklys Di Stefano Cruz

Gilberto Ito Junior

1.COMPOSIÇÃO DO ATUAL

CONSELHO MUNICIPAL DE

SAÚDE –ANO: 2023

| Gestor de Saúde | | Prestador de Serviço de Saúde | | Profissionais de Saúde | | Usuários | |
|-----------------|----------|-------------------------------|----------|------------------------|----------|----------|----------|
| Número | | | | | | | |
| Titular | Suplente | Titular | Suplente | Titular | Suplente | Titular | Suplente |
| 01 | 01 | 01 | 01 | 02 | 02 | 03 | 03 |



Prefeitura Municipal de Paranapoema



Estado do Paraná

CNPJ - F.M.S. nº 12.102.969/0001-17

SECRETARIA MUNICIPAL DE SAÚDE

4.1 Relação dos nomes dos conselheiros municipais de saúde e segmentos que representam.

| Nome do Conselheiro | Gestor | Prestador | Trabalhador | Usuário | Nome da entidade | T | S |
|-------------------------------------|--------|-----------|-------------|---------|------------------|---|---|
| Manoel Soares | x | | | | | x | |
| Renata Alves Facilori | x | | | | | | x |
| Hébane Cássio da Silva | | x | | | | x | |
| Evandro Nicolete Rampazzio | | x | | | | | x |
| Danielle da Silva Soares | | | x | | | x | |
| Talita Fernandes Brás Soares | | | x | | | x | |
| Cléia Custódio do Nascimento novaes | | | x | | | | x |
| Lucineide de Souza Soares | | | x | | | | x |
| Keyla Monique de Souza Bezerra | | | | x | | x | |
| Rosinete Maria de Souza | | | | x | | | x |
| Genessi Batista de Oliveira | | | | x | | x | |
| Maria de Lucia Gomes da Silva | | | | x | | | x |
| Lidia Sampaio Custódio Bagollin | | | | x | | x | |
| Mayara Tayla Fonseca | | | | x | | | x |
| Solange Ibanes | | | | x | | x | |
| Karina Lopes de Brito | | | | x | | | x |



Prefeitura Municipal de Paranapoema



Estado do Paraná

CNPJ - F.M.S. nº 12.102.969/0001-17

SECRETARIA MUNICIPAL DE SAÚDE

| Nº | NOME: | FUNÇÃO: |
|----|--|------------------------------|
| 01 | AMANDA APARECIDA DA COSTA | ASSITENTE ADMINISTRATIVO |
| 02 | BERTINHO GOMES DE SOUZA | AGENTE VIG. SANITARIA |
| 03 | DANIELLE DA SILVA SOARES | FISIOTERAPEUTA GERAL |
| 04 | ELIZBETI CUSTODIO JORGE DOS SANTOS | ASSISTENTE ADMINISTRATIVO |
| 05 | ERIKLYS DI STEFANO CRUZ | AGENTE DE ENDEMIAS |
| 06 | FRANCISCO ANTONIO DOS SANTOS | AGENTE DE ENDEMIAS |
| 07 | GILBERTO ITO JUNIOR | AGENTE DE ENDEMIAS |
| 08 | MANOEL SOARES | SECRETARIO DA SAÚDE |
| 09 | PATYRICIA BONIFACIO DA MORAIS | PSICOLOGA SOCIAL |
| 10 | ALESSANDRA APARECIDA DE MELO DOS ANJOS | TECNICO DE ENFERMAGEM |
| 11 | ANA LAURA PALOMBO TAMBURI | ENFERMEIRO |
| 12 | APARECIDA PERREIRA DA SILVA | ENFERMEIRO |
| 13 | ELOYSA CRISTINA NICOLETE RAMPAZZIO | MEDICO CLINICO |
| 14 | EVANDRO NICOLETE RAMPAZZIO | MEDICO CLINICO |
| 15 | FERNANDA GUIMARAES CARPI PARRON | ENFERMEIRO |
| 16 | HEBANO CASSIO DE FARIAS | TECNICO DE ENFERMAGEM |
| 17 | INGRID DANTAS NUNES | TECNICO DE ENFERMAGEM |
| 18 | IOLANDA MARTINS DE SOUZA | TECNICO DE ENFERMAGEM |
| 19 | ISA BEATRIZ GUIMARAES SILVA | TECNICO DE ENFERMAGEM |
| 20 | KELLY CRISTINA FREITAS PEREIRA | AUXILIAR DE ENFERMAGEM |
| 21 | LUCAS FERREIRA DO NASCIMENTO SILVA | ENFERMEIRO |
| 22 | LUZINETE FREIRE DA SILVA | ENFERMEIRO |
| 23 | MARCEA MONTEIRO EMILIANO | ENFERMEIRO |
| 24 | MARIA EDINALVA NATERCIO DE PAULA | TECNICO DE ENFERMAGEM |
| 25 | TALITA FERNANDES BRAZ SOARES | FARMACEUTICA |
| 26 | ALMARY APARECIDA FERREIRA BRACAGHIAO | A.C.S |
| 27 | ANA PAULA CUSTODIO | A.C.S |
| 28 | ANDREZA GONÇALVES DA SILVA | TEC. DE ENFERMAGEM |
| 29 | ANTONIO SAMPAIO DE MOURA | A.C.S |
| 30 | CLEANE SOUZA DA SILVA SOARES | ASSISTENTE ADMINISTRATIVO |
| 31 | CLEIA CUSTODIO DO NASCIMENTO NOVAES | CIRURGIAO DENTISTA DA EST. |
| 32 | DIOGO RAMIREZ BORGES EVANGELISTA | MEDICO DA E.S.F |
| 33 | ELIZANGELA RAMALHO DONATO | AUXILIAR EM SAÚDE DA FAMILIA |
| 34 | ERIKA GONSALVES DA SILVA | ATENDENTE FARMACIA |
| 35 | JOÃO MARTINS DE SOUZAITO | CIRURGIAO DENTISTA DA EST. |
| 36 | KARINA DOS SANTOS SILVA | NUTRICIONISTA |
| 37 | LAIS TEIXEIRA GOMES SILVA | MEDICO GINECOLOGISTA OBS. |
| 38 | LARISSA MAYUMI DOS SANTOS YWASSE | CIRURGIAO DENTISTA DA EST. |
| 39 | LUCILEIDE DOS SANTOS | MEDICO DA ESF. |
| 40 | LUCINEIDE DE SOUZA SOARES | ENFERMEIRO ESF. |
| 41 | MAIARA APARECIDA DOS SANTOS LIMA | TECNICO DE ESF |



Prefeitura Municipal de Paranapoema



Estado do Paraná

CNPJ - F.M.S. nº 12.102.969/0001-17

SECRETARIA MUNICIPAL DE SAÚDE

| | | |
|----|-------------------------------------|-------------------------------------|
| 42 | MARIA DE LURDES BERNARDO DA SILVA | TECNICO DE ENFERMAGEM |
| 43 | MARINALVA GALVÃO QUEIROZ | ACS |
| 44 | MARINEIDE GONÇAVES | ACS |
| 45 | MARLENE JORGE | ACS |
| 46 | NEY BRAGA DE SALES | ACS |
| 47 | RENATA ALVES FACILORI | ENFERMEIRA |
| 48 | ROSELEINE FONSECA OLIANO | ACS |
| 49 | TATIANE DE MELLO CUSTODIO FONSECA | CIRURGIAO DENTINTA EST. |
| 50 | VERA LUCIA NATERCIO BARBOSA | TECNICO EM SAÚDE BUCAL DA FAMILA |
| 51 | CAMILA DE OLIVEIRA DA SILVA FREITAS | FISIOTERAPEUPA |



Prefeitura Municipal de Paranapoema



Estado do Paraná

CNPJ - F.M.S. nº 12.102.969/0001-17

SECRETARIA MUNICIPAL DE SAÚDE

5. ORGANOGRAMA DA SECRETÁRIA

SECRETARIA MUNICIPAL DE SAÚDE

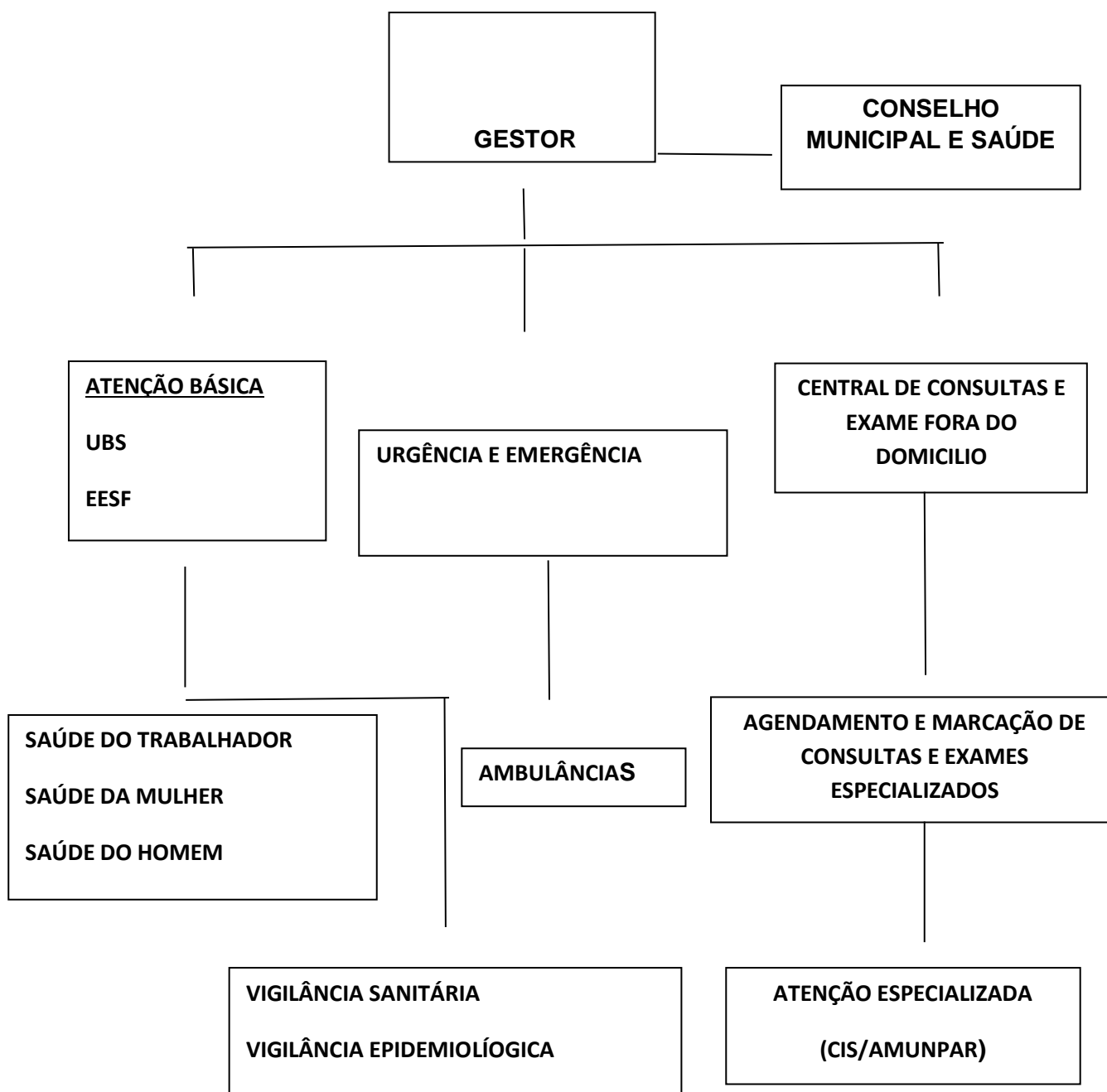



Prefeitura Municipal de Paranapoema



Estado do Paraná

CNPJ - F.M.S. nº 12.102.969/0001-17

SECRETARIA MUNICIPAL DE SAÚDE

DIAGNÓSTICO SITUACIONAL DA SAÚDE NO MUNICÍPIO

Organização e Funcionamento da Política Municipal de Saúde

Atenção Primária em Saúde

O município de Paranapoema dispõe de uma Unidade Básica de Saúde (UBS) e um Pronto Atendimento (P.A), sendo que o P.A. oferece atendimento médico e de enfermagem 24 horas.

Atualmente o município conta com 01 Equipe de Estratégia da Saúde da Família (ESF), composta por 01 enfermeira, 01 auxiliar de enfermagem, 06 agentes comunitários, e uma Equipe de Saúde Bucal 01 modalidade II (ESB II) composta de 03 dentista, 01 THD, 01 auxiliar de saúde bucal, com atendimento das 8:00 às 17:00 horas, na UBS.

A UBS dispõe de 01 médico, 01 dentistas, 02 enfermeiras, 02 técnicos de enfermagem, 01 recepcionistas, 06 agentes comunitários de saúde, 01 auxiliares de serviços gerais, 03 agentes comunitários de endemias, 01 agente de vigilância sanitária.

EESF faz o acompanhamento de 362 hipertensos, 164 diabéticos, 26 gestantes, sendo 0(zero) de alto risco, 0 (zero) caso de tuberculose, 0 (zero) caso de hanseníase, 58 crianças menores de dois anos, atendimento na unidade básica de saúde e domiciliar.

Assistência Farmacêutica

A Secretaria Municipal de Saúde conta com um serviço de farmácia municipal, ofertando todos os medicamentos da RENAME, além dos medicamentos básicos, a secretaria disponibiliza também aos usuários do SUS medicamentos excepcionais com recursos próprios.



Prefeitura Municipal de Paranapoema



Estado do Paraná

CNPJ - F.M.S. nº 12.102.969/0001-17

SECRETARIA MUNICIPAL DE SAÚDE

Serviço de Apoio Diagnóstico

Este serviço é terceirizado e a coleta é realizada na UBS.

Consulta Médica e Exames Especializados

Este serviço é oferecido através de convênio firmado com o CIS/AMUNPAR de Paranavaí e o Hospital Santa Clara de Colorado-Pr.

Assistência Hospitalar

Paranapoema mantém convênio consolidado com a Santa Casa de Paranavaí-Pr sendo este de atendimento exclusivo à Gestantes, e com o Hospital Santa Clara de Colorado-Pr atendendo as demais demandas do Município.

Alta Complexidade

Os casos eletivos de Alta Complexidade são encaminhados via Tratamento Fora do Domicílio (TFD/MV/IDS), e os casos de Urgência e Emergência são encaminhados via SAMU ou para o Hospital Santa Clara de Colorado - Pr.

REDE DE SERVIÇOS DE SAÚDE EXISTENTES NO MUNICÍPIO

Frota de Veículos Auto Motor Existente:

01 RENALT/MASTER ALLT AMBULÂNCIA

01 FIAT/DUCATO MARTICAR 17

01 AMBULÂNCIA SAVEIRO 1.6

01 AMBULÂNCIA DUCATO

01 AMBULÂNCIA MERCEDES BENS

01 MERCEDES BENS VAN SPRINTERM



Prefeitura Municipal de Paranapoema



Estado do Paraná

CNPJ - F.M.S. nº 12.102.969/0001-17

SECRETARIA MUNICIPAL DE SAÚDE

01 CHEV/ SPIN 1.8MT LTZ

01 CHEV/ONIX 10MT JOY

01 M. BENS VAN SPRINTERM DE LUXO

01 CHEV/PRISMA JOY

01 ESTRADA MARIMAR AMB

01 GOL

01COBALT

01 AMBULÂNCIA FIORINO

RECURSOS HUMANOS – ANO: 2024

| NOME | QTD | LOCAL QUE ATUA |
|------------------------|-----|----------------|
| ENFERMEIRO | 02 | UBS |
| ENFERMEIRO | 02 | PA |
| TECNICO DE ENFERMAGEM | 03 | PA |
| AUXILIAR DE ENFERMAGEM | 01 | PA |
| TECNICO DE ENFERMAGEM | 03 | UBS |
| DENTISTA | 03 | UBS/ESB |
| MÉDICO | 01 | UBS/ESF |
| ACS | 06 | UBS/ESF |
| ASB | 02 | UBS/ESB |
| ACE | 03 | UBS/CE |
| TEC. DE VIG. SANITÁRIA | 01 | UBS |
| RECEPCINISTA | 01 | UBS |
| MÉDICO PLANTONISTA | 03 | PA |



Prefeitura Municipal de Paranapoema



Estado do Paraná

CNPJ - F.M.S. nº 12.102.969/0001-17

SECRETARIA MUNICIPAL DE SAÚDE

AÇÕES E ESTRATÉGIAS PARA O ANO DE 2024

Introdução: De acordo com as propostas apresentados no Plano Municipal 2022-2025, a seguir estaremos apresentando mais detalhadamente as ações e objetivos propostos para o ano de 2023.

DIRETRIZ 01: Fortalecimento das redes de atenção prioritárias (materno-infantil, saúde bucal, saúde do idoso).

| Objetivo 1: Organizar e qualificar as redes de atenção prioritárias. | | | | |
|--|---|--|---|----------------------------|
| META 2024 | | Indicador para monitoramento e avaliação da meta. | Ações programadas 2024 | Sub função de despesa (\$) |
| 1 | Rede Mãe Paranaense a implantada e mantida. | Rede Mãe Paranaense a implantada mantida. | <ul style="list-style-type: none">Manter a Rede Mãe Paranaense garantindo o cuidado no pré-natal, parto e puerpério e a todas as crianças nos primeiros 2 anos de vida. | *301 |
| 0,48 | Exame citopatológico realizado. | Razão de exames citopatológicos de colo de útero realizada /ano. | <ul style="list-style-type: none">Intensificar a coleta de preventivo de Câncer de colo uterino nas mulheres cadastradas nos UBS de de 25 anos a 64 anos. | |
| 0,34 | Mamografia de rastreamento nas mulheres de 50 anos a 69 anos realizada. | Razão de exames de mamografia de rastreamento realizada/ano. | <ul style="list-style-type: none">Intensificar a realização de mamografia de rastreamento bienal nas mulheres de 50 anos a 69 anos cadastradas na UBS | |



Prefeitura Municipal de Paranapoema



Estado do Paraná

CNPJ - F.M.S. nº 12.102.969/0001-17

SECRETARIA MUNICIPAL DE SAÚDE

| | | | | |
|----------|--|-------------------------------|---|--|
| 0 | Reduzir a mortalidade infantil a 0 (ZERO) óbito por ano; | Taxa de mortalidade infantil; | <ul style="list-style-type: none">• Captação precoce das gestantes, ainda no 1º trimestre de gestação;Realizar puericultura pela equipe de Estratégia Saúde da Família mensalmente, em crianças de até 12 (doze) meses de idade; | |
|----------|--|-------------------------------|---|--|

OBJETIVO 2.1: : Reestruturar a atenção a saúde bucal, visando a minimização do quadro dramático das doenças bucais

| Meta 2024 | Indicador para monitoramento e avaliação da meta | Ações programadas 2024 | Sub função de despesa (\$) |
|-----------|--|------------------------|----------------------------|
|-----------|--|------------------------|----------------------------|



Prefeitura Municipal de Paranapoema



Estado do Paraná

CNPJ - F.M.S. nº 12.102.969/0001-17

SECRETARIA MUNICIPAL DE SAÚDE

| | | | | |
|------|-----------------------------------|--|--|-------------|
| 100% | 100% da UBS. | Percentual de UBS que realizam ações de prevenção e diagnóstico precoce do câncer de boca. | Manter as ações de prevenção e diagnóstico precoce do câncer de boca na Atenção Primária Saúde - APS | *301 |
| 40 | 40 próteses totais ofertadas/ano. | Número de próteses totais ofertadas anualmente. | Implantar serviço odontológicos na Atenção Primária à Saúde com serviços de prótese total. | |
| 100% | 100% das ações realizadas. | Percentual do número de ações realizadas. | Implementar ações intersetoriais de promoção em saúde bucal junto a comunidade | |



Prefeitura Municipal de Paranapoema



Estado do Paraná

CNPJ - F.M.S. nº 12.102.969/0001-17

SECRETARIA MUNICIPAL DE SAÚDE

| OBJETIVO 2. Estratégias para a organização da atenção á saúde da população idosa no Sus. | | | | |
|--|--|--|--|-------------------------|
| Meta 2024 | | Indicador para monitoramento e avaliação da meta | Ações programadas 2024 | Sub função despesa (\$) |
| 100% | 100% da UBS com ações de cuidado apoiado às condições crônica. | Percentual de UBS que realizam ações de cuidado apoiado às condições crônicas/ano. | Instituir novas tecnologias de cuidado apoiado às condições crônicas, tais como: apoio ao autocuidado, grupo operativo, grupo de pares, cuidado compartilhado, entre outras. | *301 |
| 100% | 100% dos pacientes cadastrados conforme risco. | Proporção de portado de diabete cadastrado conforme risco. | Reorganizar a atenção aos portadores de Diabetes de acordo com os estratos de risco. | |
| 100% | 100% dos pacientes identificados. | Proporção de pacientes identificados. | Identificar, cadastrar, estratificar riscos e realizar atividades de assistência e acompanhamento aos agravos de condições crônicas prioritários. | |
| | | | | |

Diretriz 2-Fortalecimento da rede de Atenção Primária.



Prefeitura Municipal de Paranapoema



Estado do Paraná

CNPJ - F.M.S. nº 12.102.969/0001-17

SECRETARIA MUNICIPAL DE SAÚDE

Objetivo 1: Garantir o acesso de qualidade e resolutividade aos serviços de saúde (SUS).

| Meta 2024 | | Indicador para monitoramento e avaliação da meta | Ações programadas 2023 | Sub função despesa (\$) |
|-----------|---|---|--|-------------------------|
| 1 | 1 Ubs reformada. | Número de Ubs reformada. | Ampliação e reforma da Unidade Básica de Saúde Aparecido Stuani, bem como recepção ampla para acomodação dos usuários, construção de um almoxarifado para guarda de documentos oficiais. | *301 |
| | 100% da UBS de Saúde com processo de trabalho reorganizado – agenda implantada. | Percentual UBS com processo de trabalho reorganizado – agenda implantada/ano. | Reorganizar o processo de trabalho das equipes dos Postos de Saúde ampliando o acesso da população, com participação do controle social. | |
| 1 | 1 UBS com o Programa implantado. | Número de Postos de Saúde com o Programa de controle. | Oferecer na UBS com o Programa de controle do Tabagismo. | |



Prefeitura Municipal de Paranapoema



Estado do Paraná

CNPJ - F.M.S. nº 12.102.969/0001-17

SECRETARIA MUNICIPAL DE SAÚDE

| | | | | |
|-----|---|---|--|--|
| 80% | 80% dos usuários inscritos no Programa Bolsa Família acompanhados | Percentual de acompanhamento das condicionalidades de saúde de inscritos no Programa Bolsa Família/ano. | Manter o acompanhamento das condicionalidades de saúde dos usuários inscritos no Programa Bolsa Família. | |
| 60% | 60% das ações contra o tabagismo realizadas. | Percentual de acompanhamento das condicionalidades de saúde de inscritos no Programa Bolsa Família/ano. | Ações de intervenções educativas em unidades de saúde, ambiente de trabalho, escola e em mutirões de saúde. Ações destinada a prevenir a iniciação do tabagismo, estimular a deixarem de fumar, proteger a saúde dos não fumantes da exposição á fumaça do tabaco. | |

Diretriz 3-Reorganizar a rede de Urgência e Emergência

Objetivo 1: Manter a rede de atenção as urgências e emergências para atender a população

| Meta 2024 | Indicador para monitoramento e avaliação da meta. | Ações programadas 2024 | Sub função de despesa (\$) |
|-----------|---|------------------------|----------------------------|
|-----------|---|------------------------|----------------------------|



Prefeitura Municipal de Paranapoema



Estado do Paraná

CNPJ - F.M.S. nº 12.102.969/0001-17

SECRETARIA MUNICIPAL DE SAÚDE

| | | | | |
|------|---|--|--|------|
| 80% | Informar e mobilizar a população ao uso correto e racional do Sistema de Urgência e Emergência. | Percentual da população informada. | Informar e mobilizar a população ao uso correto e racional do Sistema de Urgência e Emergência. | *302 |
| | 1 | Número de educação continuada UBS e PA | Implantar educação continuada. | |
| 100% | Percentual de leitos mantidos. | Total de leitos de convenio firmado. | Manter a oferta de leitos de com convenio firmado e Central de regulação de leitos para alta complexidade. | |
| 100% | 100% dos óbitos por doenças cardiovasculares ocorridos no município de residência. | 100% dos óbitos por doenças cardiovasculares ocorridos no município de residência. | Realizar avaliação qualitativa das Declarações de óbitos precoces por doenças cardiovasculares, ocorridos nas Unidades de Pronto Atendimento - do município e hospital conveniado. | |



Prefeitura Municipal de Paranapoema



Estado do Paraná

CNPJ - F.M.S. nº 12.102.969/0001-17

SECRETARIA MUNICIPAL DE SAÚDE

Diretriz 4- Consolidação e qualificação da Vigilância em Saúde

| Objetivo: Fortalecer a Vigilância Epidemiológica, incluindo o monitoramento de doenças. | | | | |
|--|---|--|---|------------------------------------|
| Meta 2024 | | Indicador para monitoramento e avaliação da meta. | Ações programadas 2024 | Sub função de despesa (\$). |
| 1.000 | Número de material informativo confeccionado. | Número de material informativo confeccionado. | Confeção e reprodução de material informativo educativo (folders, cartazes, cartilhas, faixas, banners etc.) e técnico (manuais, guias de vigilância epidemiológica). | *305 |
| <1% | Infestação menor que 1%. | Percentual de infestação do Aedes aegypti no município. | Realizar ações de controle do vetor Aedes aegypti para manter a infestação menor que 1%. | |



Prefeitura Municipal de Paranapoema



Estado do Paraná

CNPJ - F.M.S. nº 12.102.969/0001-17

SECRETARIA MUNICIPAL DE SAÚDE

| | | | | |
|------|--|--|--|--|
| 100% | Inspeções realizadas conforme meta pactuada. | Percentual de inspeções realizadas. | <ul style="list-style-type: none">Realizar as inspeções conforme pactuado na Programação Anual da Vigilância Sanitária. | |
| 100% | 100% das amostras encaminhadas. | Percentual de amostras encaminhada. | <ul style="list-style-type: none">Encaminhar ao Laboratório Central do Estado (LACEN) as amostras biológicas dos animais que apresentem sintomatologia | |
| 90% | 90% das amostras preconizadas no plano amostral mínimo da Diretriz Nacional. | Proporção de análises realizadas em amostras de água para consumo humano quanto aos parâmetros coliformes totais, cloro residual livre e turbidez. | <ul style="list-style-type: none">Manter o monitoramento da qualidade da água para consumo humano conforme a Diretriz Nacional do Programa de Vigilância da Água de Consumo Humano - VIGIAGUA. | |



Prefeitura Municipal de Paranapoema



Estado do Paraná

CNPJ - F.M.S. nº 12.102.969/0001-17

SECRETARIA MUNICIPAL DE SAÚDE

| | | | | |
|------|--|---|--|--|
| 100% | 100% das DNV e DO inseridas nos bancos de informações nacionais. | Percentual das Declarações de óbitos e Declarações de Nascidos Vivos (DNV) ocorridos inseridas nos Bancos de informações nacionais. | Inserir as Declarações de Nascidos Vivos (DNV) e as Declarações de Óbito (DO) e em seus respectivos bancos de informação nacionais (SINASC e SIM). | |
|------|--|---|--|--|

Diretriz 5 - Implementação da rede de Saúde Mental

| Objetivo: | | | | |
|-----------|---|---------------------------------|---|------|
| Meta 2024 | Indicador para monitoramento e avaliação da meta. | Ações programadas 2024 | Sub função de despesa (\$). | |
| 1 | Número de convênios realizados. | Número de convênios realizados. | Realizar convênio com clínicas psiquiátricas particulares para eventuais atendimentos emergenciais de pacientes em surto psiquiátricos. | *301 |



Prefeitura Municipal de Paranapoema



Estado do Paraná

CNPJ - F.M.S. nº 12.102.969/0001-17

SECRETARIA MUNICIPAL DE SAÚDE

| | | | | |
|------|--|---|---|--|
| 1 | 1 Psicólogo contratado. | Número de profissionais contratados. | Contratação de um profissional psicólogo específico para atendimento em saúde tanto dos profissionais do município quanto para os munícipes, e que este não pertença a nenhum núcleo familiar do município. | |
| 100% | 100% das políticas municipais desenvolvidas. | Percentual de políticas municipais desenvolvidas. | Que a política de saúde municipal desenvolva ações/ projetos previstos nas instituições das demais políticas municipais com o intuito de promover a saúde mental dos trabalhadores e conseqüentemente da população. | |
| 1 | Número de planos elaborados. | Plano municipal elaborado. | Elaboração de um Plano de Ação em Saúde Mental para estratificação dos servidores públicos de Paranapoema, a fim de identificação de diagnóstico, tratamento e reabilitação dos servidores aos seus respectivos cargos de origem. | |



Prefeitura Municipal de Paranapoema



Estado do Paraná

CNPJ - F.M.S. nº 12.102.969/0001-17

SECRETARIA MUNICIPAL DE SAÚDE

| | | | | |
|------|---|---|--|--|
| 100% | 100% das atividades implantadas. | Percentual de atividades laborais | Implantação de atividades laborais a fim de minimizar o estresse e promover um momento de integração entre a equipe. | |
| 1 | 1 assistente social contratado. | Número de profissionais contratado. | A contratação de um profissional assistente social exclusivamente para atuação na área da saúde, para acompanhamento de pacientes com maior vulnerabilidade. | |
| 100% | Percentual de financiamento do governo. | Percentual de financiamento do governo. | Que o estado/ governo federal financie a implantação de CAPS regionalizado para o atendimento de municípios de pequeno porte. | |



Prefeitura Municipal de Paranapoema



Estado do Paraná

CNPJ - F.M.S. nº 12.102.969/0001-17

SECRETARIA MUNICIPAL DE SAÚDE

| | | | | |
|---|-------------------------|-------------------------|---|--|
| 4 | Número de ações no ano. | Número de ações no ano. | Organizar ações de atendimento em Saúde às crianças e adolescentes. | |
|---|-------------------------|-------------------------|---|--|

DIRETRIZ 06: Organização da Assistência Farmacêutica

| OBJETIVO 1: Qualificação da assistência farmacêutica. | | | |
|--|---|--|----------------------------|
| Meta 2024 | Indicador para monitoramento e avaliação da meta. | Ações programadas 2024 | Sub função de despesa (\$) |
| 1 | Número de capacitações realizadas; | Proporcionar capacitação aos profissionais na área assistência farmacêutica; | 301 |



Prefeitura Municipal de Paranapoema



Estado do Paraná

CNPJ - F.M.S. nº 12.102.969/0001-17

SECRETARIA MUNICIPAL DE SAÚDE

| | | | | |
|------|--------------------------------|---|---|--|
| 100% | 100% de acesso. | Percentual do acesso da população aos medicamentos. | Promover o acesso da população Paranapoemense aos medicamentos contemplados nas políticas públicas e ao cuidado farmacêutico. | |
| 100% | Remume mantida. | Remume mantida. | Manter a padronização do elenco municipal (REMUME) | |
| 90% | 100% do cronograma implantado. | Percentual de cronograma implantado. | Implantar um cronograma para entrega de medicamentos, onde as medicações contínuas serão entregues em horários diferenciados; | |
| 1 | Manter a Farmácia atualizada. | Manter a Farmácia atualizada. | Manter atualizada a Farmácia no que diz respeito a medicamentos, prescrição, fluxos e distribuição com a finalidade de melhorar a qualidade da assistência e otimização dos recursos. | |



Prefeitura Municipal de Paranapoema



Estado do Paraná

CNPJ - F.M.S. nº 12.102.969/0001-17

SECRETARIA MUNICIPAL DE SAÚDE

DIRETRIZ 07: Diretriz 7-Qualificação da Gestão em Saúde

| OBJETIVO 1: Deliberar e fiscalizar os instrumentos de gestão orçamentária e de gestão do SUS. | | | | |
|--|--------------------------------|--|--|-----------------------------------|
| Meta 2024 | | Indicador para monitoramento e avaliação da meta. | Ações 2024 | Sub função de despesa (\$) |
| 1 | Número de campanhas realizadas | Número de campanhas realizadas | Realizar campanhas de combate ao desperdício de material para sensibilizar equipes e usuários | *122 |
| 100% | 100% dos boletins divulgados | Percentual de boletins divulgados. | Divulgação de boletins mensais de gastos relacionados aos atendimentos em saúde tanto realizados quanto os não realizados por falta do não comparecimento do usuário, como: consultas, exames, internações entre outros; | |



Prefeitura Municipal de Paranapoema



Estado do Paraná

CNPJ - F.M.S. nº 12.102.969/0001-17

SECRETARIA MUNICIPAL DE SAÚDE

| | | | | |
|------|---------------------------------|---|--|--|
| | | | | |
| 100% | Unidades 100% equipadas. | Equipar 100% da unidade de saúde conforme necessidades. | Adquirir equipamentos, materiais e insumos necessários, atendendo as demandas setoriais. | |
| 1 | Ouvidoria implantada e mantida. | Número de ouvidoria implantada. | Implantar ouvidoria. | |



Prefeitura Municipal de Paranapoema



Estado do Paraná

CNPJ - F.M.S. nº 12.102.969/0001-17

SECRETARIA MUNICIPAL DE SAÚDE

Diretriz 8: Sociedade e Controle Social

| Objetivo 1 : Fortalecer os mecanismos de controle social. | | | | |
|---|---|---|---|----------------------------|
| Meta 2024 | | Indicador para monitoramento e avaliação da meta. | Ações 2024 | Sub função de despesa (\$) |
| 100% | Capacitar 100% dos Conselheiros Municipais titulares e suplentes. | 100% dos conselheiros capacitados. | Promover capacitação continuada ao o Conselho Municipal de Saúde objetivando o melhor desempenho e participação na tomada de decisões dos assuntos relacionados à Saúde Pública do município. | *122 |
| 3 | Realizar as audiências públicas de prestação de contas com a divulgação dos resultados e a aplicação dos recursos na saúde pública. | Audiências públicas realizadas. | Realizar as audiências públicas de prestação de contas com a divulgação dos resultados e a aplicação dos recursos na saúde pública. | |



Prefeitura Municipal de Paranapoema



Estado do Paraná

CNPJ - F.M.S. nº 12.102.969/0001-17

SECRETARIA MUNICIPAL DE SAÚDE

| | | | | |
|-------------|---|---|---|--|
| 100% | 100% dos equipamentos com monitoramento dos custos. | Percentual de equipamentos com os custos monitorados/ano. | Monitorar os custos de cada ponto de atenção apresentando os resultados ao Conselho Municipal de Saúde. | |
|-------------|---|---|---|--|



Prefeitura Municipal de Paranapoema



Estado do Paraná

CNPJ - F.M.S. nº 12.102.969/0001-17

SECRETARIA MUNICIPAL DE SAÚDE

Diretriz 9: Prevenção e Controle ao Covid-19

Objetivo 9.1: Garantir acesso dos usuários aos serviços de saúde, aprimorando a política de atenção básica e especializada, ambulatorial e hospitalar.

| Meta 2024 | | Indicador para monitoramento e avaliação da meta. | Ações 2024 | Sub função de despesa (\$) |
|-----------|--|---|---|----------------------------|
| 100% | 100% dos profissionais das unidades de saúde capacitados sobre o uso de EPI'S. | Percentual de profissionais capacitados | Capacitar (em serviço) os profissionais das unidades de saúde sobre o uso de EPI, manejo clínico e classificação de risco diante de um caso suspeito de infecção pelo COVID-19. | *304 |
| 1 | Numero de serviços reestruturados. | Número de serviços reestruturados. | Reestruturar os serviços de saúde para atender as demandas da Pandemia do Coronavirus. | |
| 100% | Percentual de serviços de saúde orientando usuários quanto à qualidade e segurança do uso do álcool a 70% e mascaras em face à Covid-19. | 100 % dos pacientes orientados. | Garantir orientações quanto à qualidade e segurança do uso do álcool a 70% e mascaras em face à Covid-19 | |
| 1 | Manter COE(Centro de operações | Nº de serviço mantido. | Manter COE(Centro de operações de emergências em saúde pública)municipal de | |



Prefeitura Municipal de Paranapoema



Estado do Paraná

CNPJ - F.M.S. nº 12.102.969/0001-17

SECRETARIA MUNICIPAL DE SAÚDE

| | | | |
|----------------------------------|--|----------------------|--|
| de emergências em saúde pública. | | combate ao covid-19. | |
|----------------------------------|--|----------------------|--|

Objetivo 9.2: Manter a população informada sobre a situação do covid-19 no município.

| Meta 2024 | Indicador para monitoramento e avaliação da meta. | Ações 2024 | Sub função de despesa (\$) |
|---|---|---|----------------------------|
| 100% Das informações divulgadas. | Porcentagem de divulgação das informações. | Divulgar as informações sobre o covid-19, e medidas de prevenção e controle. | *304 |
| 100% 100% da Página da secretaria de saúde atualizada. | Página da secretaria de saúde atualizada. | Atualização regular das informações sobre o coronavírus na página da Secretaria Municipal de Saúde. | |
| 100% 100% dos suspeitos isolados. | Proporção dos casos isolados. | Isolar casos suspeitos, prováveis e contatos de casos suspeitos, com a separação de pessoas sintomáticas ou assintomáticas em investigação laboratorial, afim de evitar a propagação da infecção e transmissão local. | |
| 100% Elaboração de decretos municipais. | Elaboração de decretos municipais. | Adotar medidas por meio de decreto municipal, que visem estimular o distanciamento social, em busca de reduzir a | |



Prefeitura Municipal de Paranapoema



Estado do Paraná

CNPJ - F.M.S. nº 12.102.969/0001-17

SECRETARIA MUNICIPAL DE SAÚDE

| | | | | |
|--|--|--|-----------------------|--|
| | | | circulação de pessoas | |
|--|--|--|-----------------------|--|

RELATÓRIO RESUMIDO DOS RECURSOS ORÇAMENTÁRIOS

ANO 2024

| SUB FUNÇÃO | DESPESAS POR EIXO | VALOR ORÇADO |
|-------------------|---------------------------------------|--------------------------|
| 122 | ADMINISTRAÇÃO GERAL | R\$: 88.000,00 |
| 301 | ATENÇÃO BÁSICA | R\$: 3.970.000,00 |
| 302 | ASSISTÊNCIA AMBULATORIAL E HOSPITALAR | R\$: 3.136.085,00 |
| 304 | VIGILÂNCIA SANITÁRIA | R\$: 90.000,00 |
| 305 | VIGILÂNCIA EPIDEMIOLÓGICA | R\$: 290.000,00 |
| TOTAL | ORÇAMENTO TOTAL | R\$: 7.574.085,00 |

Fonte: Lei Orçamentária Anual 2024

***Obs: Valores compatíveis ao PPA 2022-2025 e Lei de Diretrizes Orçamentárias 2022.

IMPACTOS ORÇAMENTÁRIOS ANOS POSTERIORES

| PERÍODO | VALOR |
|-------------------------|-------------------|
| Orçamento previsto 2022 | R\$: 6.450.408,13 |
| Orçamento previsto 2023 | R\$: 7.005.011,72 |

Fonte: Plano Plurianual 2022-2025

| Valor programado 2024 | Valor Executado |
|-----------------------|-----------------|
| R\$: 7.574.085,00 | Em aberto |



Prefeitura Municipal de Paranapoema



Estado do Paraná

CNPJ - F.M.S. nº 12.102.969/0001-17

SECRETARIA MUNICIPAL DE SAÚDE

MANOEL SOARES
SECRETÁRIO MUNICIPAL DE SAÚDE
PARANAPOEMA – PR